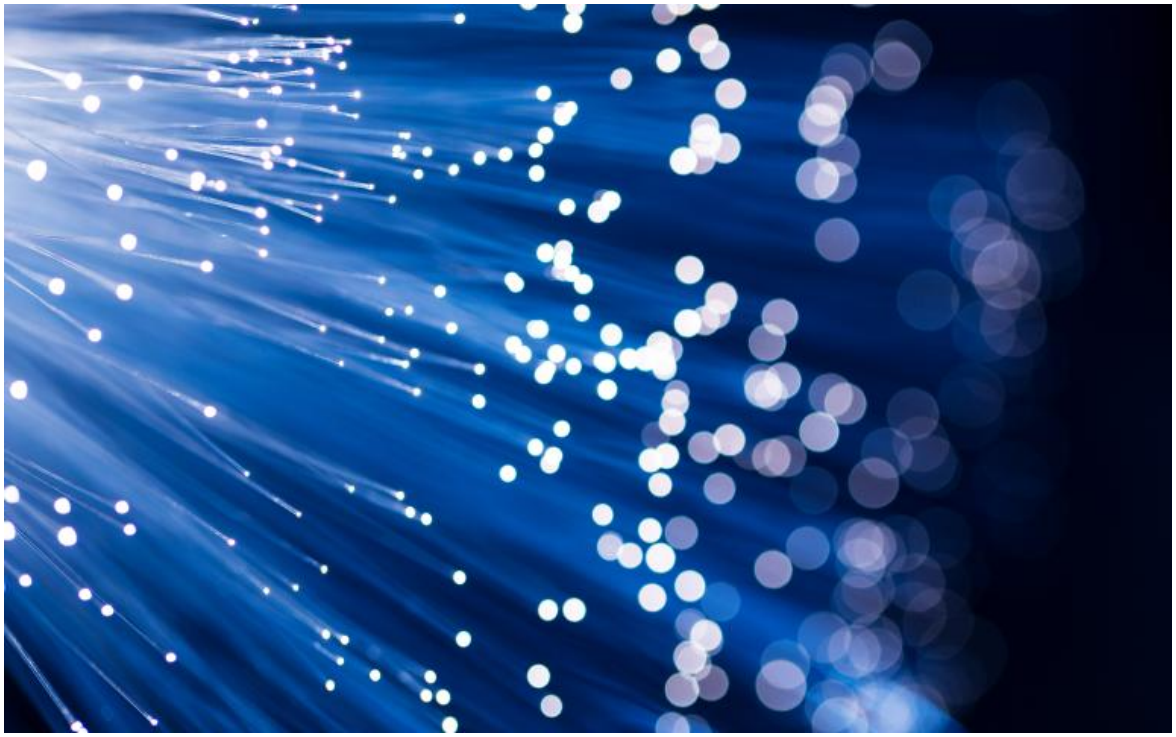

Publié le **18 avril 2023**

Nouvelles ouvertures commerciales de mai et juin 2023

La commercialisation du réseau sem@fibre77 se poursuit en Seine-et-Marne et ce sont plus de 850 foyers et entreprises qui pourront bénéficier très prochainement du très haut débit sur fibre optique.

Les communes concernées sont les suivantes :

Date d'ouverture à la commercialisation	**CA / CC**	**Commune**	**Nombre de prises**	**Point(s) de mutualisation**
24 mai 2023	Orée de la Brie	Brie-Comte-Robert	678	229
15 juin 2023	Orée de la Brie	Brie-Comte-Robert		230B
24 mai 2023	Brie des rivières et Châteaux	Evry-Grégy-sur-Yerre	174	229

Dans le mois qui précède la date annoncée, les FAI (Fournisseurs d'accès à Internet) peuvent commencer des démarchages commerciaux sans toutefois pouvoir enregistrer de commande.